

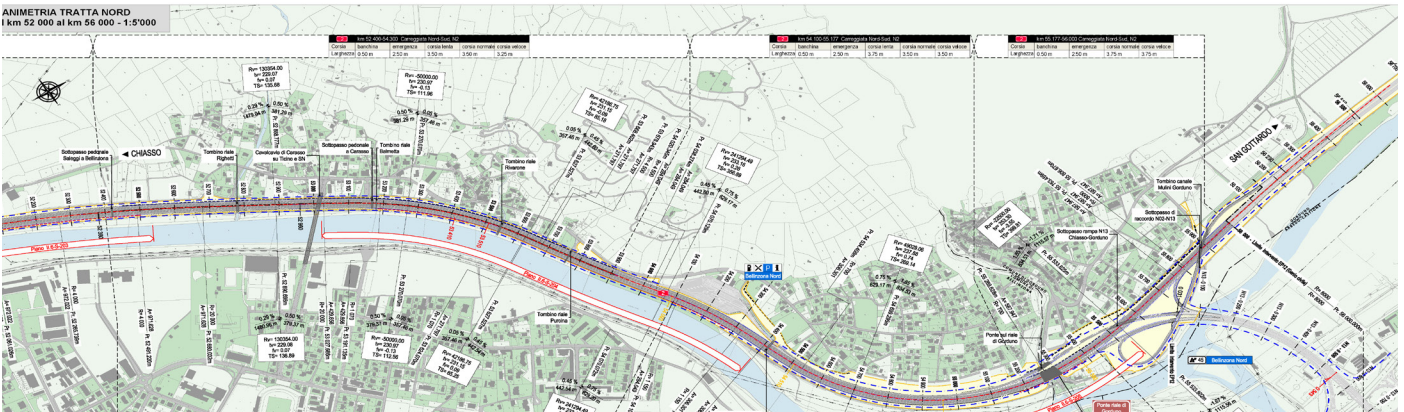

**N2 EPI2, BELLINZONA - SUIZA**

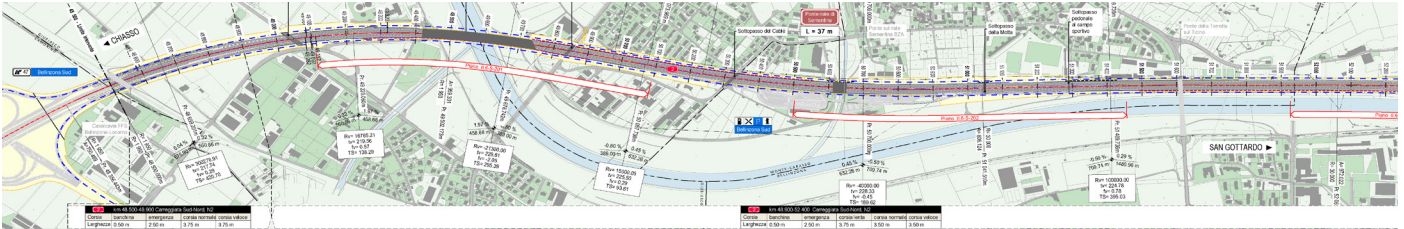

El proyecto se refiere al trazado de la autopista N2 entre km 48'500 y km 56'000, incluido el cruce Bellinzona Nord (No2-N13), con rehabilitación de la superestructura de la carretera, de los edificios, del sistema de evacuación de agua, de la seguridad en las vallas y barreras, instalaciones electro-mecánicas, señalización y pantallas acústicas, además de la construcción de 3 nuevas plantas de tratamiento de aguas residuales viales (SABA). Se trata de un proyecto de rehabilitación integral de los sectores ASTRA T / U (ruta ambiental), K (artefactos) y T / G (túneles y geotecnia). Los servicios se refieren a los relacionados con las fases del proyecto de intervención (MP), proyecto detallado (DP), contrato (S) y ejecución de la intervención (B), incluida la reanudación del Concepto de Intervención (MK).

Cliente:  
**Oficina Federal de Carreteras  
ASTRA, Bellinzona**

Costo:  
**125.00 Mio CHF**

Período:  
**2015 - in corso**

